Проект внесения изменений в Генеральный план муниципального образования «Удугучинское» Увинского района Удмуртской Республики
Карта планируемого размещения объектов местного значения

проект. сущ. **Условные обозначения**
- граница муниципального района
- граница сельского поселения
- граница населенного пункта

проект. сущ. **Функциональные зоны**
- зона застройки индивидуальными жилыми домами
- зона застройки малоэтажными жилыми домами (до 4 этажей, включая мансардный)
- многофункциональная общественно-деловая зона
- зона специализированной общественной застройки
- зона инженерной инфраструктуры
- зона транспортной инфраструктуры
- производственная зона
- зоны сельскохозяйственного использования
- производственная зона сельскохозяйственных предприятий
- зона сельскохозяйственных угодий
- зона отдыха
- зона озелененных территорий общего пользования (лесопарки, парки, сады, скверы, бульвары, городские леса)
- лесопарковая зона
- зона лесов
- зона кладбищ
- зона акваторий
- иные зоны

Описание смежеств

А-Б	МО «Селтинский район»
Б-В	МО «Якшур-Бодьинский район»
В-Г	МО «Чеканское»
Г-Д	МО «Мушковайское»
Д-А	МО «Новомултанское

рек. сущ. **Объекты транспортной инфраструктуры**
- мостовое сооружение
- остановочный пункт
- станция автозаправочная
- улица в жилой застройке

рек. сущ. **Автомобильные дороги**
- регионального или межмуниципального значения
- местного значения

рек. проект. сущ. **Инженерные сети**
- линии электропередачи 110 кВ
- линии электропередачи 10 кВ
- водопровод
- газопровод распределительный высокого давления
- газопровод распределительный низкого давления
- теплопровод распределительный (квартальный)
- линия связи
- канализация самотечная

проект. сущ. **Объекты местного значения**
- административное здание
- объекты торговли, общественного питания
- дошкольная образовательная организация
- общеобразовательная организация
- обособленное структурное подразделение медицинской организации, оказывающей первичную медико-санитарную помощь
- аптечная организация
- объект культурно-просветительного назначения
- объект культурно-досугового (клубного) типа
- спортивное сооружение
- ветеринарная лечебница, питомник животных, кинологический центр, иной подобный объект
- предприятие добывающей промышленности (кроме угледобывающей промышленности)
- предприятие растениеводства
- предприятие по разведению молочного крупного рогатого скота, производство сырого молока
- предприятие по рыболовству и рыбоводству
- объекты почтовой связи
- кладбище
- памятник

Экспликация объектов культурного наследия

1	Ансамбль церкви Александра Невского (два элемента)
2	Церковь святого Благоверного Великого князя Александра Невского элемент ансамбля «Ансамбль церкви Александра Невского»
3	Здание церковно-приходской школы элемент ансамбля «Ансамбль церкви Александра Невского»

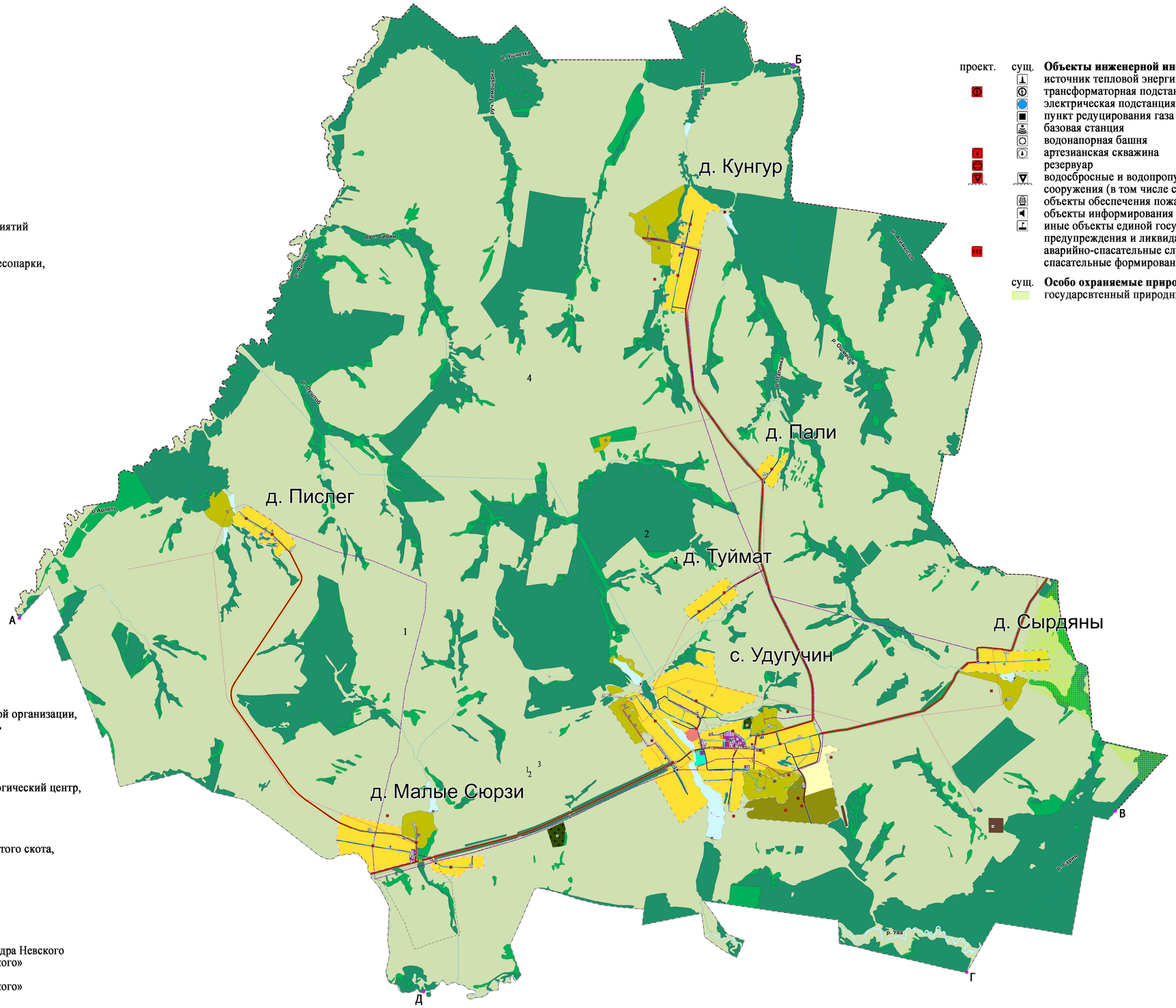

проект. сущ. **Объекты инженерной инфраструктуры**
- источник тепловой энергии
- трансформаторная подстанция (ТП)
- электрическая подстанция 110 кВ
- пункт редуцирования газа (ПРГ)
- базовая станция
- водонапорная башня
- артезианская скважина
- резервуар
- водосбросные и водопропускные гидротехнические сооружения (в том числе сопрягающие)
- объекты обеспечения пожарной безопасности
- объекты информирования и оповещения
- иные объекты единой государственной системы предупреждения и ликвидации чрезвычайных ситуаций
- аварийно-спасательные службы и (или) аварийно-спасательные формирования

сущ. **Особо охраняемые природные территории**
- государсвтенный природный заказник «Потерянный ключ»

Масштаб 1:23 000